

# ESTENSIONE SISTEMA URBANO E INFRASTRUTTURALE

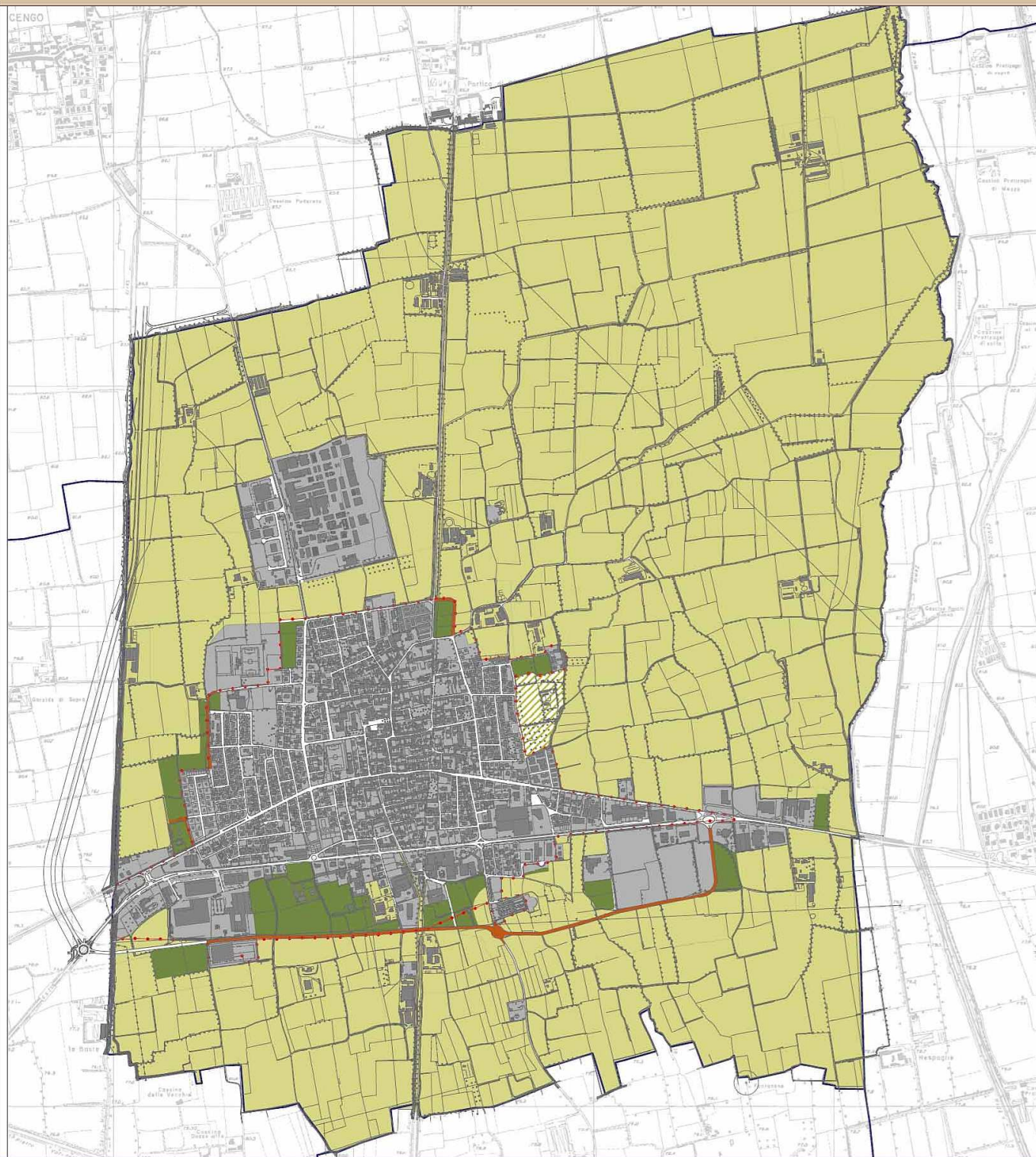

- Aree agricole
- Aree edificabili nel precedente PRG ora ripristinate all'uso agricolo
- Superficie infrastrutturale di progetto
- Superficie infrastrutturale esistente
- Aree destinate all'urbanizzazione
- Superficie aree urbanizzate

	PGT	PRG
superficie del territorio comunale	12.544.499,66	12.544.499,66
superficie urbana e infrastrutturale	2.771.129,51	2.407.096,00
superficie urbana	2.426.246,69	1.566.730,00
urbanizzato consolidato	2.104.497,69	
aree destinate all'urbanizzazione	321.749,00	
superficie infrastrutturale	344.882,82	79.449,00
superficie infrastrutturale esistente	303.905,20	
superficie infrastrutturale progetto	40.977,63	

CONSUMO DI SUOLO POTENZIALE	0,22	0,19
-----------------------------	------	------

% TESSUTO URBANO E INFRASTRUTTURALE

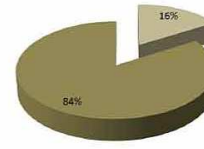

PRG

% TESSUTO URBANO E INFRASTRUTTURALE

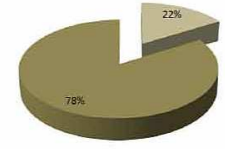

PGT

NOME COMUNI	CIRCONDARI	MEDIA ESPANSIONI URBANE	INDICE DI PRESSIONE URBANA PER COMUNE	MAX SOGLIE DIMENSIONALI PER COMUNE
OFFANENGO	cremasco	279.000	1,25	348.750

# ESTENSIONE AMBITI AGRICOLI STRATEGICI

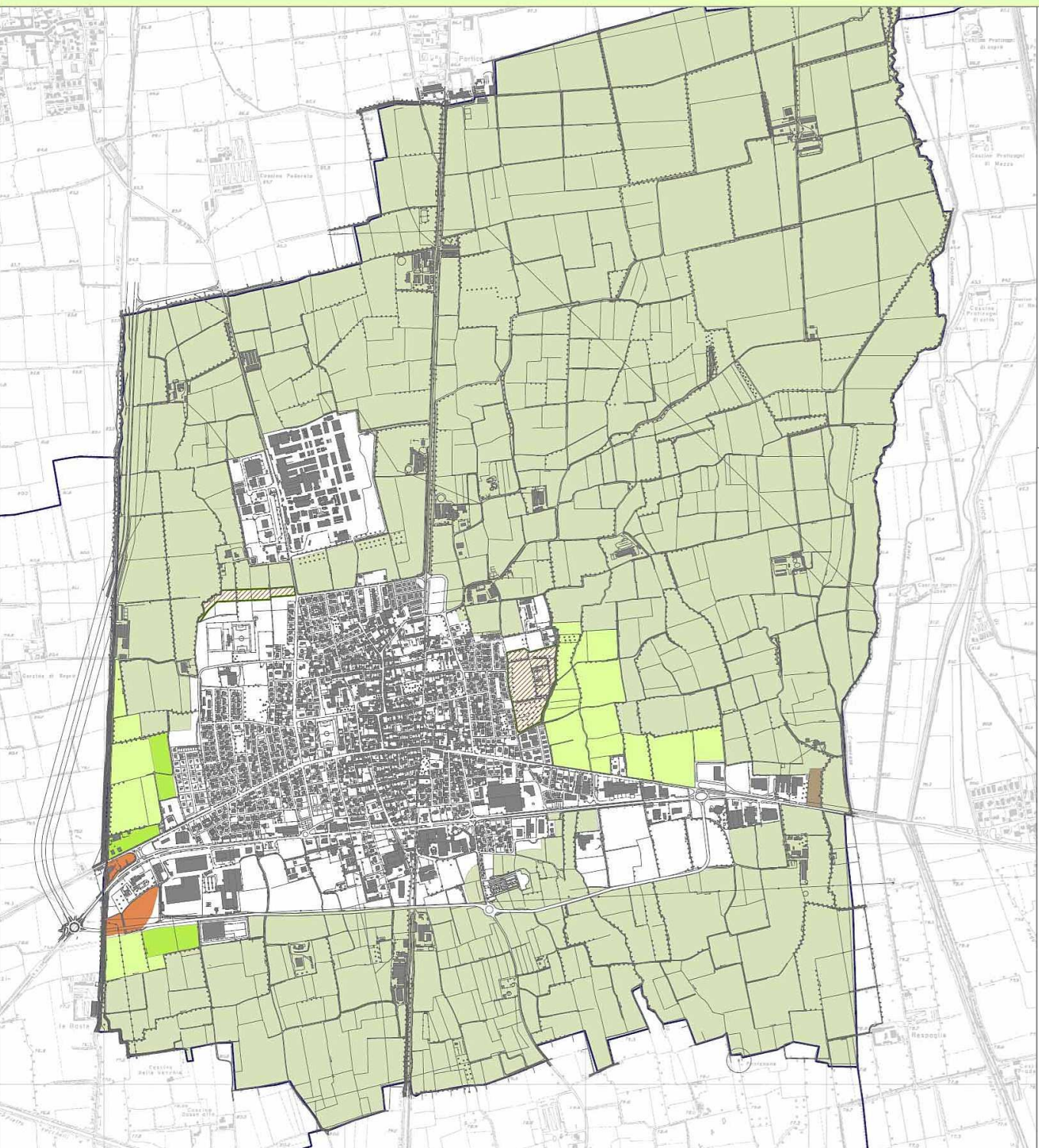

- Aree edificabili nel PRG che vengono ricondotte alla funzione agricola
- Ambiti agricoli destinati ad attività agricola ex legge 12/2005, art.18,
- Ambiti agricoli da ridefinire nel PGT (art.15 c.5) per cui si prevede il ripristino agricolo,
- Ambiti agricoli art.18, da ridefinire nel PGT (art.15 c.5) per cui si prevede cambiamenti di destinazione d'uso,
- Ambiti agricoli già eliminati per correzioni grafiche
- Ambiti agricoli destinati ad attività agricola ex legge 12/2005, art.18,
- Ambiti agricoli destinati ad attività agricola ex legge 12/2005, art.18,
- Ambiti agricoli destinati ad attività agricola ex legge 12/2005, art.18, Ambiti agricoli strategici da sottrarre per nuova destinazione d'uso

1. ESTENSIONE AMBITI AGRICOLI STRATEGICI (superficie territoriale: ambiti destinati all'attività agricola di interesse strategico / superficie del territorio comunale)	
	PGT
a) Ambiti destinati all'attività agricola di interesse strategico	9.972.838,00
b) Ambiti agricoli da sottrarre	343.636,00
c) Ambiti da riconvertire in agricoli	438.923,00
Ambiti agricoli strategici (tot. Slp a-b+c)	10.214.145,00
superficie del territorio comunale	12.544.499,66

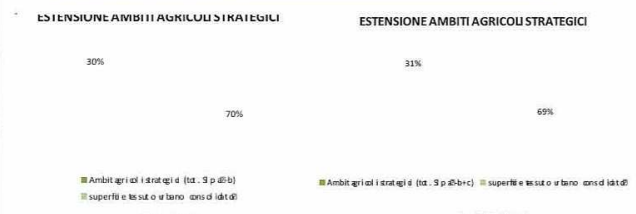

PRG PGT

Provincia di Cremona Regione Lombardia

Comune di Offanengo



PIANO DI GOVERNO DEL TERRITORIO

DOCUMENTO DI PIANO

PROGETTISTA  
Ing. Salvatore Palumbo  
Ufficio di Piano Comunale

CON LA COLLABORAZIONE DI  
**CPU engineering**  
Sede a Orzinuovi (BS) Via Olivi, 14  
Tel. 030 948567 Fax 030 944121  
cpu.servizi@gmail.com www.cpu.servizi.it  
Arch. Alessandro Magli (direttore tecnico)

E CON LA COLLABORAZIONE DI  
Arch. Giorgio Schiavini ( piano dei servizi )  
Arch. Daniela Marini ( analisti storica )  
Urb. Roberta Arrighetti ( coordinamento generale )  
Arch. Paola Cerioli ( supporto tecnico )  
Geom. Vittorio Saini ( grafica )

DP - P3  
CONSUMO DI SUOLO  
1:10.000

GIUGNO 2011  
IL SINDACO  
IL SEGRETARIO  
ADOZIONE  
Deliberazione C.C. 50  
del 22/12/2010  
APPROVAZIONE  
Deliberazione C.C. n. 17  
del 9/10/2011

