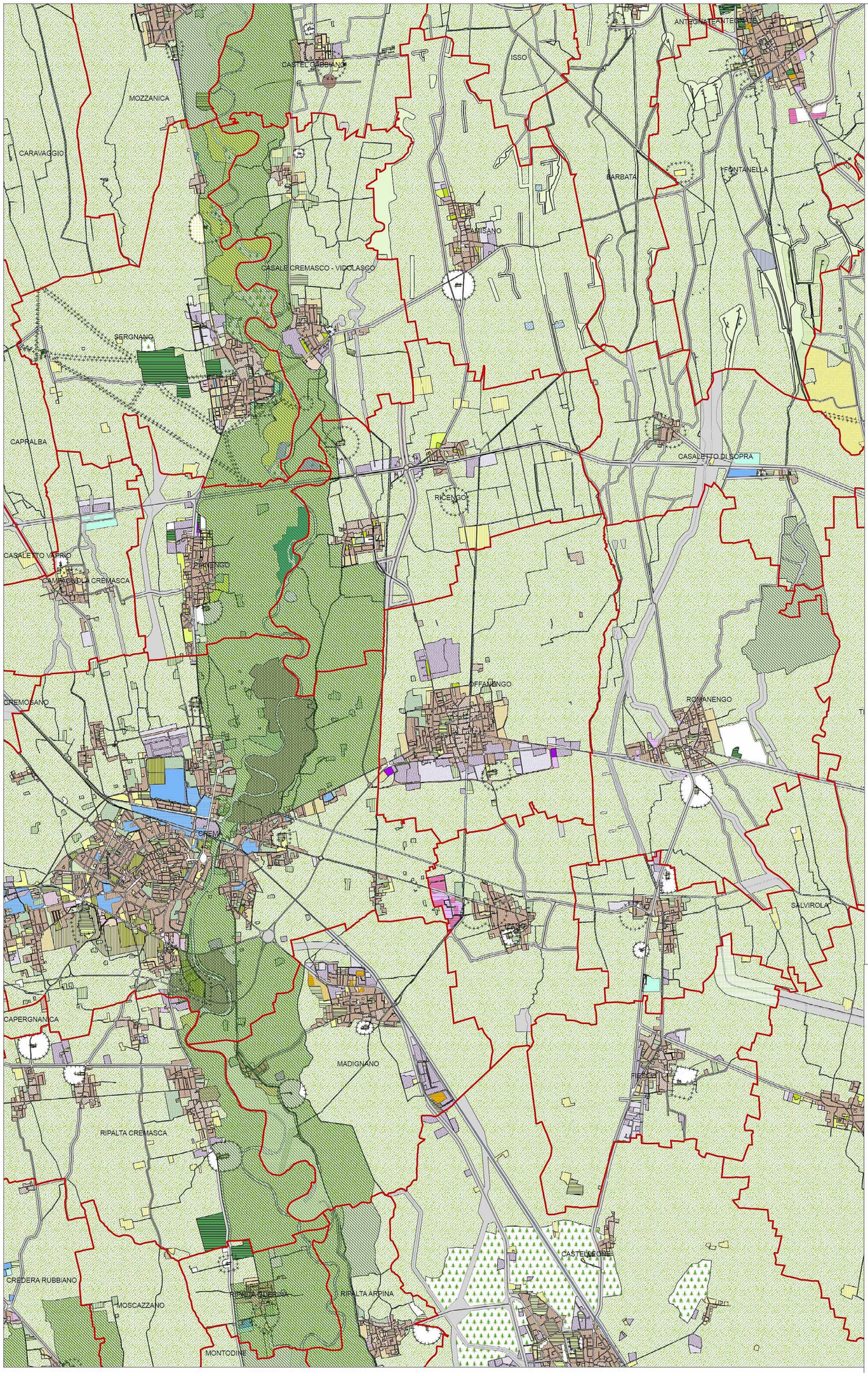

M I S U R C - MOSAICO DEGLI STRUMENTI URBANISTCI COMUNALI

- Residenza - Consolidato
- Residenza - Recupero
- Residenza - Trasformazione
- Residenza - Espansione
- Produttivo generico - Consolidato
- Produttivo generico - Recupero
- Produttivo generico - Espansione
- Artigianato - Consolidato
- Artigianato - Espansione
- Produttivo - Industria - Consolidato
- Commerciale / Direzionale generico - Consolidato
- Commerciale / Direzionale generico - Espansione
- Commerciale - Consolidato
- Commerciale - Espansione
- Direzionale - Consolidato
- Direzionale - Espansione
- Espositivo - Consolidato
- Espositivo - Espansione
- Polifunzionale - Consolidato
- Polifunzionale - Recupero
- Polifunzionale - Trasformazione
- Polifunzionale - Espansione
- Turistico/Ricettivo - generico - consolidato
- Turistico/Ricettivo - generico - recupero
- Turistico/Ricettivo - generico - espansione
- Turistico/Ricettivo - Residenza Turistica - Consolidato
- Turistico/Ricettivo - Residenza Turistica - Espansione
- Turistico/Ricettivo - Attrezzature turistiche leggere - consolidato
- Turistico/Ricettivo - Attrezzature turistiche leggere - espansione
- Verde privato- Con_Rec_Tra_Esp
- Servizi di livello comunale non specificati - Consolid
- Servizi di livello comunale non specificati - Espansio
- Aree per attrezzature di livello comunale - Consolidat
- Aree per attrezzature di livello comunale - Espansione
- Aree a verde gioco e sport di livello comunale - Conso
- Aree di trasformazione
- Aree a verde gioco e sport di livello comunale - Espan
- Aree miste verde - attrezzature di livello comunale -
- Aree miste verde - attrezzature di livello comunale -
- Servizi o Attrezzature di livello sovraccmunali non meglio specificate
- Aree per attrezz. di livello sovracomunale - Consolida
- Aree per attrezz. di livello sovracomunale - Espansion
- Verde di livello sovracomunale - Consolidato
- Verde di livello sovracomunale - Trasformazione
- Verde di livello sovracomunale - Espansione
- Infrastrutture su ferro - Consolidato
- Infrastrutture su ferro - Espansione
- Areoporti e/o eliporti - Consolidato
- Strade - Consolidato
- Strade - Espansione
- Porti - Consolidato
- Porti - Non specificato
- Agricolo generico - Consolidato
- Agricolo generico - Recupero
- Agricolo generico - Trasformazione
- Insediamenti agricoli - Consolidato
- Insediamenti agricoli - Recupero
- Insediamenti agricoli - Espansione
- Colture specializzate - Consolidato
- Colture specializzate - Espansione
- Attivita' estrattive - Consolidato
- Attivita' estrattive - Espansione
- Attività estrattive - Non specificato
- Boschi - Con_Rec_Esp_Trasf
- Corpi idrici - Consolidato
- Corpi idrici - Espansione
- Zona golenale

AREE VINCOLATE DI RISPETTO

- Valore non significativo
- Aree di rispetto - Area di rispetto di attrezz. e cimiteri
- Aree di rispetto - Area di rispetto generica
- Vincoli L.1089/39
- Aree a servitù speciale
- Vincoli L. 431/85 - Altri ambiti vincolati
- Aree a disciplina specifica di PRG-Zore sottoposte a tutela
- Aree a disciplina specifica di PRG-Zore soggette a rischio/dissesto
- Vincolo idrogeologico (R.D. 3267/23 art.7)
- CONFINE COMUNALE

Provincia di Cremona — Regione Lombardia

Comune di Offanengo

PGT

PIANO DI GOVERNO DEL TERRITORIO

DOCUMENTO DI PIANO

PROGETTISTA

Ing. Salvatore Palumbo
Ufficio di Piano Comunale

CON LA COLLABORAZIONE DI

CPU s.r.l. engineering

Sede a Orzinuovi (BS) Via Otàci, 14
Tel. 030 941567 Fax. 030 944121
cpu.servizi@gmail.com www.cpuservizi.it
Arch. Alessandro Magli (direttore tecnico)

E CON LA COLLABORAZIONE DI

Arch. Giorgio Schiavini (piano dei servizi)
Arch. Daniela Marini (analisi storica)
Urb. Roberta Arrigoni (coordinamento generale)
Arch. Paola Ceriali (supporto tecnico)
Geom. Vittorio Salni (grafica)

1:20.000

DP - C9

Mosaico dei piani

GIUGNO 2011

IL SINDACO

IL SEGRETARIO

ADOZIONE
Deliberazione C.C. n. 80
del 22/12/2010

APPROVAZIONE
Deliberazione C.C. n. 17
del 9-13/06/2011